

◎お客様情報 ■必要事項にチェック☑してください □見積り依頼・□デザイン依頼  
 ■「※」マークの部分は必ずご記入ください

※ 貴社名		※ ご担当者名	様
※ 電話番号		※ FAX番号	
※ E-mail <small>デザイン確認先</small>		ホームページ	http://

ご注文の場合デザイン校了後、約14日前後のお届けとなります。  
 ※デザインに修正が生じた場合は納期が変更になります。  
 ※見積り・デザイン依頼のみこのシートをご利用ください。

ご希望お届け日: 月 日・特に指定なし

**デザイン記入スペース** ■使用するすべての色・書体をハッキリとご記入ください。  
ラフデザインの校正用シートとしてお使いください

- W660×H1840mm サイズ
- W660×H2640mm サイズ
- W860×H2640mm サイズ
- W860×H3540mm サイズ
- W960×H3540mm サイズ

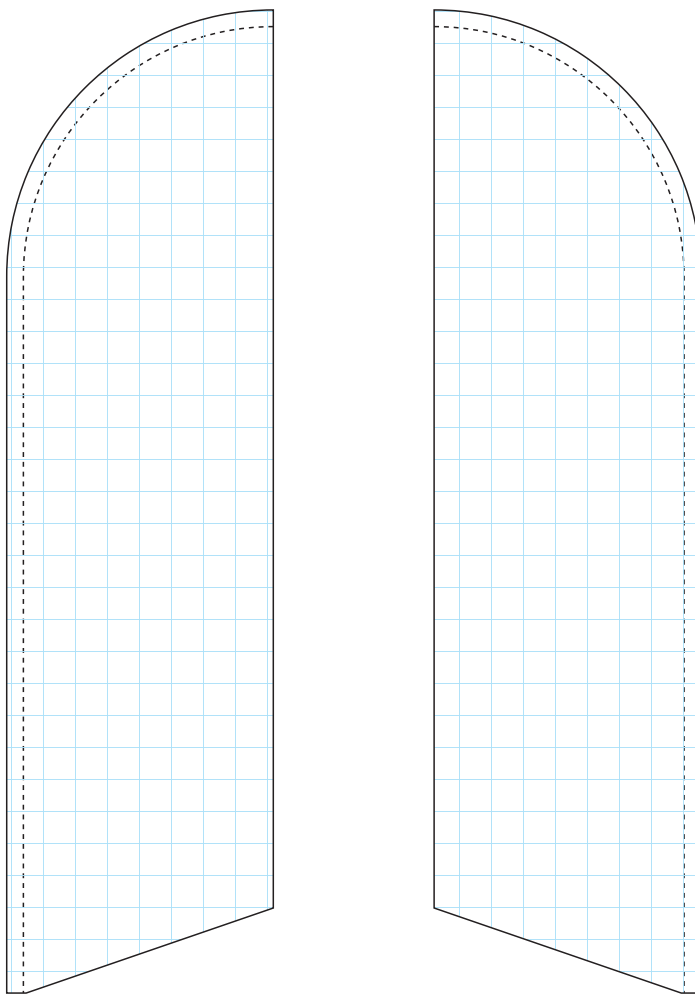

棒袋の向き 左側・右側 ※棒袋…ポールを通す袋の部分

記入例

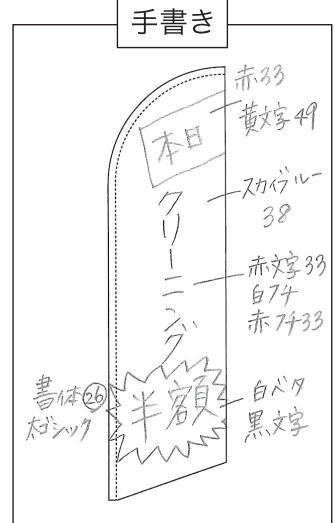

デザイン校正

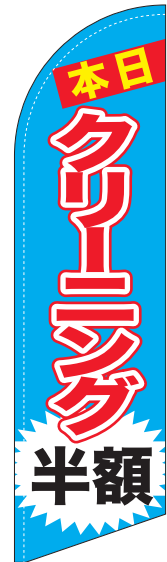

✓ 入 点 チ ェ ッ キ 下 ッ ク サ イ を	設置する場所	<input type="checkbox"/> 屋内( ) <input type="checkbox"/> 屋外( )	その他備考
	使用する店舗の業種	<input type="checkbox"/> 和食 <input type="checkbox"/> 中華 <input type="checkbox"/> 洋食 <input type="checkbox"/> その他( )	
	デザインのイメージ	<input type="checkbox"/> 高級感 <input type="checkbox"/> 賑やか <input type="checkbox"/> 暖かい <input type="checkbox"/> 涼しい <input type="checkbox"/> その他( )	
	デザイン作成について	<input type="checkbox"/> ラフデザイン参照 <input type="checkbox"/> データ支給あり <input type="checkbox"/> 参考資料あり <input type="checkbox"/> お任せデザイン	
	書体について	<input type="checkbox"/> 書体見本番号(No. ) <input type="checkbox"/> 書体イメージ( ) <input type="checkbox"/> 筆文字	

※ サイズ	横	mm×	縦	mm	※ 素材	
※ 色数					※ 作成枚数	枚